

Afecta a un centenar de estudiantes de pueblos palentinos de la comarca de Tierra de Campos

## Los profesores del Instituto de Villalón se encuentran en huelga

*Quieren que se cubra la plaza de Literatura*

REDACCION

Un centenar de estudiantes de Enseñanzas Medias de nueve localidades palentinas de la comarca de Tierra de Campos no pudieron comenzar el curso en la jornada del martes, en el Instituto de Bachillerato "Jorge Guillén" de Villalón, de la localidad vallisoletana de Villalón de Campos, al decidir ponerse en huelga el claustro de profesores de dicho centro, hasta que la dirección provincial del Ministerio de Educación y Ciencia les asigne un profesor de Lengua y Literatura, del que ahora carecen.

Los alumnos palentinos que se han visto afectados por esta situación residen en Boadilla de Rioseco, Villada, Cisneros, San Román de la Cuba, Frechilla, Villarramiel, Castil de Vela, Capillas y Autillo de Campos, localidades cercanas a la población pucelana de Villalón.

El martes, tras una reunión mantenida por el claustro de

profesores, éstos hicieron público un comunicado en el que daban entre otras cosas que el Instituto "Jorge Guillén" de Villalón de Campos, que cumple precisamente este año su veinticinco aniversario, "atravesó unos momentos muy difíciles, y en opinión de la Comunidad Educativa, por una situación francamente discriminatoria".

En el escrito se añade que en los últimos años la Dirección Provincial del MEC de Valladolid está siguiendo "la política de reducir la plantilla amortizando plazas como la de Griego o Francés, siguiendo criterios de rentabilidad económica que nada tienen que ver con los intereses educativos, objetivo que debería ser prioritario".

Así, la negativa del MEC de anticipar la reforma en dicho centro, "agrava entre otros el problema del transporte escolar, que al no ofrecerse gratuitamente obliga a los alumnos a ser trasladados por sus propios padres desde los pueblos de

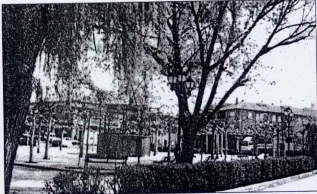

Del centenar de estudiantes de pueblos palentinos que se encuentran matriculados en el Instituto "Jorge Guillén" de Villalón, el mayor número de alumnos pertenece a Villarramiel

alrededor si quieren asistir a clase."

Para colmo de males, la Dirección Provincial del MEC se ha negado a cubrir este curso la plaza de profesora de Lengua y Literatura, pretendiendo que esta baja se cubriera por algún otro miembro de la plantilla docente, algo a lo que se ha negado tajantemente el claustro de profesores, apoyado por el Consejo Escolar del centro.

ADEMÁS se ha podido saber que esta plaza de Lengua y Literatura que no ha sido cubierta por la Dirección Provincial del MEC en Valladolid "está en posesión de una profesora que

casualmente es familiar del eurodiputado socialista Juan Colino Salasmanca, asimismo de Valladolid y que se encuentra en comisión de servicio en no se sabe qué destinos desde hace más de seis años, sin que su plaza en Villalón haya sido cubierta a pesar de haber pasado tanto tiempo sin ocupar la plaza.

Al parecer el origen de estas medidas restrictivas del MEC en el Instituto de Villalón de Campos se debe, según la versión oficialista, al permanente descenso de alumnado en dicho centro.

Hay que decir que los profesores

se han visto apoyados en esta medida de presión por el Consejo Escolar. Así, la Asociación de Padres, en la que figura una representación de los alumnos de pueblos palentinos, han declarado a nuestro periódico que están decididos, si el MEC no les ofrece una solución digna que pasa por cubrir la plaza de profesor de Lengua y Literatura, a adoptar otras medidas de presión.

Al parecer una delegación del Consejo Escolar tenía previsto ayer tarde entrevistarse con el director provincial del Ministerio de Educación en Valladolid.

Dentro de la Conferencia Europea de Desarrollo Rural celebrada en Lérica

## La empresa palentina de los Hermanos Paramio recibe el premio al "Mejor queso de oveja de Europa"

REDACCION

La empresa de la localidad palentina de Villeras de Campos, propiedad de los Hermanos Paramio, ha recibido el "Premio al mejor queso de oveja europeo" por la elaboración de este producto lácteo con la denominación de "Campanero Góttico", dentro de la Conferencia Europea de Desarrollo Rural "Del Leader I al Leader II" y el Salón Europeo de Productos Alimentarios Artesanales que se clausuró ayer en Lérica.

A este I Salón han acudido cuarenta y dos grupos Leader españoles, de los siete particiones al territorio de Castilla y León, y 33 grupos Leader de Portugal, Luxemburgo, Italia, Grecia, Inglaterra, Irlanda y Francia.

Castilla y León estuvo presente en el Salón con un stand, coordinado por el grupo Huebras

y en el que exponen sus productos los siete programas Leader de esta Comunidad: Montaña Palentina, Ancares, Merindades, Urbión, Tierra de Campos-Camino de Santiago, Sierra de Béjar-Francia y Asociación de Avila.

Conjuntamente con este Salón se celebró la Conferencia Europea de Desarrollo Rural "Del Leader I al Leader II", que ha reunido en la Feria de San Miguel de Lérica a representantes de todos los países que han participado en la primera fase de esta iniciativa comunitaria destinada a fomentar el desarrollo de las zonas rurales menos favorecidas de la UE.

Estas dos convenciones, que se desarrollaron con el objetivo de hacer balance de la primera parte del programa Leader dentro del ámbito de la artesanía alimentaria, han contado con el respaldo de la Dirección General VI de Agri-



cultura de la Comisión Europea y de las diferentes administraciones y han sido coordinadas por el departamento de Programas de Desarrollo Rural y Medio Ambiente de la Fundación "La Caixa" y la Feria de Lérica.

En la foto superior, la industria quesera artesanal de los hermanos Paramio, de la localidad palentina de Villeras de Campos, que ha recibido el galardón internacional con este importantísimo premio. A la derecha, el logotipo de la industria

